

Государственное бюджетное общеобразовательное учреждение «Набережночелнинская школа №68 для детей с ограниченными возможностями здоровья»

УТВЕРЖДАЮ

Директор ГБОУ  
«Набережночелнинская школа №68»



Е.Б.Доценко

**АНТИКРИЗИСНЫЙ ПЛАН**  
**действий в чрезвычайных ситуациях**  
**для участников образовательных отношений**  
**ГБОУ «Набережночелнинская школа №68»**  
**расположенного по адресу: г.Набережные Челны, ул. Татарстан, д. 10.**

г. Набережные Челны, 2021

## Блок I. ОРГАНИЗАЦИОННЫЙ

### 1.1. Структура и обязанности школьной антикризисной команды

#### 1.1.1. Состав и структура команды.

Общий состав команды составляет 6 человек. Из них: 6 штатных (Ш) сотрудников.

Должность в составе команды безопасности	Должность (выполняемые функции) в штате образовательной организации либо стороннего учреждения	Количество
Руководитель	Ответственный за антитеррористическую защищенность	1 Ш
Заместитель руководителя	Ответственный за пожарную безопасность	1 Ш
Члены команды:		
– охрана	сторож;	1 Ш;
	ответственный за охрану труда	1 Ш
– ответственный за медицинское обеспечение	медсестра	1 ВШ
– ответственный за психологическое обеспечение	педагог-психолог	1 Ш

#### 1.1.2. Обязанности команды безопасности

Руководитель отвечает за планирование и порядок действий в ЧС. Руководитель является прямым начальником всего личного состава команды безопасности. Руководитель починается руководителю образовательной организации, а при ЧС дополнительно – представителям служб спасения. Руководитель обязан:

- установить и поддерживать связь с органами безопасности и службами спасения;
- корректировать (по необходимости) порядок действий персонала образовательной организации в зависимости от вида чрезвычайной ситуации и сложившейся обстановки;
- организовать поддержание общественного порядка;
- координировать работу заместителя;
- взаимодействовать со СМИ;

Заместитель руководителя отвечает за взаимодействие с представителями пунктов временного размещения (ПВР), организацию деятельности членов команды безопасности. Заместитель руководителя подчиняется руководителю команды безопасности, а в случае его отсутствия выполняет его обязанности. Заместитель руководителя обязан:

- оповестить членов команды о ЧС (по необходимости);
- поддерживать связь с организациями, выделяющими транспорт и места временного размещения;
- руководить работой членов команды безопасности.

Члены охраны отвечают за поддержание общественного порядка, организованный выход пострадавших из зоны ЧС. Члены охраны подчиняются руководителю и заместителю руководителя команды безопасности. Члены охраны обязаны:

- обеспечивать безопасность граждан и поддержание общественного порядка в зоне ЧС;
- обеспечивать организованный выход эвакуированных и пострадавших, обеспечить посадку в транспорт или выход к исходным пунктам маршрутов пешей эвакуации.

Ответственный за медицинское обеспечение отвечает за своевременное оказание медицинской помощи. Он подчиняется руководителю и заместителю руководителя команды безопасности. Ответственный за медицинское обеспечение обязан:

- оказывать первую помощь пострадавшим;
- организовать доставку тяжело пострадавших в ближайшую медицинскую организацию.

Ответственные за психологическое обеспечение отвечают за психологическое обеспечение пострадавших при ЧС. Они подчиняются руководителю и заместителю руководителя команды безопасности. Ответственные обязаны:

- оказывать экстренную индивидуальную и групповую психологическую помощь пострадавшим в результате ЧС, а также родственникам и близким погибших и пострадавших в ЧС;
- проводить мероприятия по реабилитации пострадавших при ЧС.

## **1.2. Календарный план действий персонала при различных видах чрезвычайных ситуаций**

При возникновении чрезвычайной ситуации необходимо немедленно прекратить работу и строго следовать алгоритму действий в целях уменьшения последствий возникшей кризисной ситуации.

### **1.2.1. Вид чрезвычайной ситуации: вооруженное нападение**

Признаки чрезвычайной ситуации: наличие у преступника холодного или огнестрельного оружия, выстрелы.

Алгоритм действий

Действие*	Время исполнения	Ответственный
Оповестить о ЧС (позвонить в службу спасения по телефону 101 или 112) Сообщить о ЧС ответственному за антитеррористическую защищенность (тел. 8-9625799596)	Немедленно (при наличии возможности)	Первый обнаруживший ЧС
Нажать КТС	Немедленно	Вахтер
Оценить обстановку в зоне ЧС. Доложить о ЧС по схеме оповещения и связи при ЧС (приложение 2)	Немедленно при получении сигнала о ЧС	Ответственный за антитеррористическую защищенность Давлетшина Л.И., заместитель директора по ХР
Проинформировать об опасности ЧС руководителей соседних учреждений	При получении сигнала о ЧС: Ч + 10 мин.	Секретарь Зверева О.Н.
Обеспечить: <ul style="list-style-type: none"> <li>• встречу прибывшей службы спасения и медицинской помощи;</li> <li>• беспрепятственный проход на территорию и в здания сотрудникам службы спасения и медицинской помощи</li> </ul>	По прибытии	Ответственный за антитеррористическую защищенность Давлетшина Л.И., заместитель директора по ХР
Доложить представителям службы спасения обстановку	По прибытии + 1 мин.	Ответственный за антитеррористическую защищенность Давлетшина Л.И., заместитель директора по ХР
Прекратить образовательную деятельность. Оценить обстановку. Действовать по плану «а» или «б».  а) При возможности эвакуироваться: <ul style="list-style-type: none"> <li>• выстроить детей в организованную группу;</li> <li>• взять журнал (списки детей);</li> <li>• встать позади детей и покинуть помещение;</li> <li>• следовать по пути эвакуации, избегая места вооруженного</li> </ul>	Немедленно при поступлении сигнала	Педагогические работники

<p>нападения;</p> <ul style="list-style-type: none"> <li>• привести детей в ближайший ПВР (приложение 1);</li> <li>• передать пострадавших медикам;</li> <li>• провести переключку по журналу (списку);</li> <li>• доложить о результатах эвакуации руководителю образовательной организации, ответственному за антитеррористическую защищенность;</li> <li>• сообщить родителям (законным представителям) обучающихся о состоянии здоровья их детей;</li> <li>• организовать оказание индивидуальной и групповой психологической помощи.</li> </ul> <p>б) Если эвакуироваться невозможно:</p> <ul style="list-style-type: none"> <li>• запереть класс на ключ изнутри и отвести учеников вглубь помещения. Если дверь без замка, то ее следует забаррикадировать мебелью;</li> <li>• как можно ближе пригнуться к полу, особенно вблизи окон;</li> <li>• не покидать места укрытия до прибытия службы спасения;</li> <li>• сообщить руководителю об итогах спасательной операции</li> </ul>		
<p>Оценить обстановку. При возможности эвакуироваться, помочь эвакуироваться коллегам и обучающимся. При невозможности эвакуироваться:</p> <ul style="list-style-type: none"> <li>• перейти из открытого помещения (коридор, фойе и т. п.) в закрытое;</li> <li>• забаррикадировать двери;</li> <li>• как можно ближе пригнуться к полу, особенно вблизи окон;</li> <li>• не покидать места укрытия до прибытия службы спасения;</li> <li>• сообщить руководителю об итогах спасательной операции</li> </ul>	<p>Немедленно при поступлении сигнала</p>	<p>Технический и административный персонал, педагогические работники, не участвующие на момент ЧС в образовательной деятельности</p>
<p>Сбор в месте работы штаба службы</p>	<p>По прибытии</p>	<p>Персонал, ответственный за</p>

спасения (ФСБ, МЧС, МВД, Росгвардия) Следование указаниям руководителя и службы спасения	служб + 3 мин.	безопасность Давлетшина Л.И., заместитель директора по ХР
Оказать медицинскую помощь пострадавшим в ЧС. Организовать вывоз тяжело пострадавших в ЧС (на транспорте, указанном в блоке 3 настоящего плана) в ближайшее медицинское учреждение	Немедленно после прибытия в ПВР	Медсестра Балунова Т.Ю.
Оказать психологическую помощь: <ul style="list-style-type: none"> <li>• пострадавшим в ЧС;</li> <li>• родителям (законным представителям) обучающихся, их родственникам</li> </ul>	После прибытия в ПВР + 5 мин.	Психолог Горащенкова Л.М.

### 1.2.2. Вид чрезвычайной ситуации: захват заложников

Признаки чрезвычайной ситуации: ограничение физической свободы одного или нескольких лиц

Алгоритм действий

Действие*	Время исполнения	Ответственный
Оповестить о ЧС (позвонить в орган безопасности по телефону 101 или 112)	Немедленно	Первый обнаруживший ЧС
Сообщить о ЧС ответственному за антитеррористическую защищенность (тел. 0-876-832-91-04)		
Нажать КТС	Немедленно	Вахтер
Оценить обстановку в зоне ЧС. Доложить о ЧС по схеме оповещения и связи при ЧС (приложение 2)	Немедленно при получении сигнала о ЧС	Ответственный за антитеррористическую защищенность Давлетшина Л.И., заместитель директора по ХР
Блокировать место ЧС Организовать оповещение и эвакуацию персонала, обучающихся и посетителей	При получении сигнала о ЧС: Ч + 1 мин.	Заместитель директора по УВР Гараева Г.Э. Заместитель директора по ХР Давлетшина Л.И.

<p>При обращении террориста вести переговоры (до прибытия органов безопасности)</p>	<p>При поступлении сигнала от террориста</p>	<p>Ответственный за антитеррористическую защищенность Заместитель директора по ХР Давлетшина Л.И.  руководитель образовательной организации Доценко Е.Б.</p>
<p>Проинформировать об опасности ЧС руководителей соседних учреждений</p>	<p>При получении сигнала о ЧС: Ч + 10 мин.</p>	<p>Секретарь Зверева О.Н.</p>
<p>Прекратить образовательную деятельность. Оценить обстановку. Действовать по плану «а» или «б».</p> <p>а) При возможности эвакуироваться:</p> <ul style="list-style-type: none"> <li>• выстроить детей в организованную группу;</li> <li>• взять журнал (списки детей);</li> <li>• встать позади детей и покинуть помещение;</li> <li>• следовать по пути эвакуации, избегая места захвата заложников;</li> <li>• привести детей в ближайший ПВР (приложение 1);</li> <li>• провести переключку по журналу (списку);</li> <li>• доложить о результатах эвакуации руководителю образовательной организации, ответственному за антитеррористическую защищенность;</li> <li>• сообщить родителям (законным представителям) обучающихся о состоянии здоровья их детей;</li> <li>• организовать оказание индивидуальной и групповой психологической помощи</li> </ul>	<p>Ч + 5 мин.</p>	<p>Педагогические работники</p>
<p>б) Если эвакуироваться невозможно (при захвате в заложники):</p> <ul style="list-style-type: none"> <li>• действовать по инструкции (не противоречить террористам, вести себя спокойно и т. д.);</li> <li>• оказать помощь раненым (при</li> </ul>	<p>При возникновении ЧС</p>	<p>Технический и административный персонал, педагогические работники</p>

<p>разрешении террориста);</p> <ul style="list-style-type: none"> <li>• предотвращать панику (по возможности)</li> </ul>		
<ul style="list-style-type: none"> <li>• лечь на пол, закрыть голову руками;</li> <li>• при признаках газовой атаки приложить к носу и рту носовой платок или любую другую ткань или часть одежды</li> </ul>	При освобождении	
<p>Обеспечить:</p> <ul style="list-style-type: none"> <li>• встречу прибывшей службы безопасности и медицинской помощи;</li> <li>• беспрепятственный проход на территорию и в здания сотрудникам службы безопасности и медицинской помощи</li> </ul>	По прибытии	Ответственный за антитеррористическую защищенность, заместитель директора по ХР Давлетшина Л.И.
<p>Доложить представителям службы спасения обстановку</p>	По прибытии + 1 мин.	<p>Ответственный за антитеррористическую защищенность</p> <p>Заместитель директора по ХР Давлетшина Л.И.</p>
<p>Сбор в месте работы штаба службы спасения (ФСБ, МЧС, МВД, Росгвардия). Следование указаниям руководителя и службы спасения</p>	По прибытии служб + 3 мин.	<p>Персонал, ответственный за безопасность</p> <p>Заместитель директора по ХР Давлетшина Л.И.</p>
<p>Оказать медицинскую помощь пострадавшим в ЧС. Организовать вывоз тяжело пострадавших в ЧС (на транспорте, указанном в блоке 3 настоящего плана) в ближайшее медицинское учреждение</p>	Немедленно после прибытия в ПВР	Медсестра Балунова Т.Ю.
<p>Оказать психологическую помощь:</p> <ul style="list-style-type: none"> <li>• пострадавшим в ЧС;</li> <li>• родителям (законным представителям) обучающихся, их родственникам</li> </ul>	После прибытия в ПВР + 5 мин.	Психолог Горащенкова Л.М.



### 1.2.3. Вид чрезвычайной ситуации: обнаружение предмета, похожего на взрывное устройство.

Признаки чрезвычайной ситуации: наличие на обнаруженном предмете проводов, веревок, изоляционной ленты; подозрительные звуки, щелчки; тиканье часов

Алгоритм действий

Действие*	Время исполнения	Ответственный
Сообщить о находке ответственному за антитеррористическую защищенность (тел. 8-9625799596)	Немедленно	Первый обнаруживший ЧС
Нажать КТС	Немедленно	Вахтер
Оценить обстановку и полученную информацию	При получении сигнала о ЧС + 2 мин.	Ответственный за антитеррористическую защищенность Заместитель директора по ХР Давлетшина Л.И.
Блокировать место ЧС, начать эвакуацию персонала, обучающихся и посетителей	При получении сигнала о ЧС + 3 мин.	Заместитель директора по УВР Гараева Г.Э. Заместитель директора по ХР Давлетшина Л.И.
Оповестить о ЧС (позвонить в орган безопасности по телефону 101 или 112)  Доложить о ЧС по схеме оповещения и связи при ЧС (приложение 2)	При получении сигнала о ЧС + 4 мин.	Ответственный за антитеррористическую защищенность Заместитель директора по ХР Давлетшина Л.И.
Проинформировать об опасности ЧС руководителей соседних учреждений	При получении сигнала о ЧС + 4 мин.	Секретарь Зверева О.Н.
Прекратить образовательную деятельность. Эвакуироваться:  <ul style="list-style-type: none"> <li>• выстроить детей в организованную группу;</li> <li>• взять журнал (списки детей);</li> <li>• встать позади детей и покинуть помещение;</li> <li>• следовать по пути эвакуации;</li> <li>• привести детей в ближайший ПВР (приложение 1);</li> </ul>	Немедленно при получении сигнала о ЧС	Педагогические работники

<ul style="list-style-type: none"> <li>• провести переключку по журналу (списку);</li> <li>• доложить о результатах эвакуации руководителю образовательной организации, ответственному за антитеррористическую защищенность;</li> <li>• сообщить родителям (законным представителям) обучающихся о состоянии здоровья их детей;</li> <li>• организовать оказание индивидуальной и групповой психологической помощи</li> </ul>		
<p>Эвакуироваться согласно планам эвакуации, помочь эвакуироваться коллегам и обучающимся</p>	<p>Немедленно при получении сигнала о ЧС</p>	<p>Технический и административный персонал, педагогические работники, не участвующие на момент ЧС в образовательной деятельности</p>
<p>Обеспечить:</p> <ul style="list-style-type: none"> <li>• встречу прибывшей службы спасения и медицинской помощи;</li> <li>• беспрепятственный проход на территорию и в здания сотрудникам службы безопасности и медицинской помощи</li> </ul>	<p>По прибытии</p>	<p>Ответственный за антитеррористическую защищенность Заместитель директора по ХР Давлетшина Л.И.</p>
<p>Доложить представителям службы спасения обстановку</p>	<p>По прибытии + 1 мин.</p>	<p>Ответственный за антитеррористическую защищенность Заместитель директора по ХР Давлетшина Л.И.</p>
<p>Если сигнал не подтвержден:</p> <ul style="list-style-type: none"> <li>• возобновить образовательную деятельность;</li> <li>• сообщить о ложной тревоге родителям (законным представителям) обучающихся</li> </ul>	<p>При получении сообщения органов безопасности</p>	<p>Педагогические работники</p>
<p>Если сигнал не подтвержден, возобновить трудовую деятельность</p>	<p>При получении сообщения органов</p>	<p>Технический и административный персонал, педагогические работники, не</p>

	безопасности	участвующие на момент ЧС в образовательной деятельности
--	--------------	---

#### 1.2.4. Вид чрезвычайной ситуации: пожар.

Признаки чрезвычайной ситуации: дым, огонь

Алгоритм действий

Действие*	Время исполнения	Ответственный
Срабатывание системы пожарной сигнализации, системы оповещения	Немедленно	Первый обнаруживший ЧС
Оповестить о ЧС (позвонить в пожарную службу по телефону 101 или 112)		
Сообщить о ЧС вахтеру, ответственному за пожарную безопасность (тел. 8-9625799596)		
Отключить электроснабжение, автоматическое открытие запасных выходов	При получении сигнала о ЧС + 1 мин.	Вахтер Заместитель директора по ХР Давлетшина Л.И.
Оценить обстановку в зоне ЧС. Доложить о ЧС по схеме оповещения и связи при ЧС (приложение 2)	При получении сигнала о ЧС + 1 мин.	Ответственный за пожарную безопасность Заместитель директора по ХР Давлетшина Л.И.
Прекратить образовательную деятельность. Оценить обстановку. Действовать по плану «а» или «б».  а) При возможности эвакуироваться: <ul style="list-style-type: none"> <li>• отключить электроснабжение;</li> <li>• закрыть окна, двери (по необходимости);</li> <li>• надеть СИЗ (при наличии);</li> <li>• выстроить детей в организованную группу;</li> <li>• взять журнал (списки детей);</li> <li>• взять журнал (списки детей);</li> </ul>	При получении сигнала о ЧС + 6 мин.	Педагогические работники

<ul style="list-style-type: none"> <li>• встать позади детей и покинуть помещение;</li> <li>• следовать по пути эвакуации;</li> <li>• привести детей в зимнее время – ПВР (приложение 1), летнее – спортивная (эвакуационная) площадка;</li> <li>• провести переключку по журналу (списку);</li> <li>• доложить о результатах эвакуации руководителю образовательной организации, ответственному за пожарную безопасность;</li> <li>• выполнять указания ответственного за пожарную безопасность</li> </ul>		
<p>б) Если эвакуироваться невозможно:</p> <ul style="list-style-type: none"> <li>• найти помещение, в котором нет пожара и его признаков;</li> <li>• плотно закрыть дверь, подложить под нее вещи;</li> <li>• оценить наличие эвакуационной лестницы;</li> <li>• позвонить ответственному за пожарную безопасности и доложить о сложившейся обстановке;</li> <li>• постараться успокоить детей, чтобы избежать паники;</li> <li>• при наличии дыма – сесть (лечь) на пол, использовать в качестве масок личные вещи (майки, блузки, смоченные водой)</li> </ul>	<p>Немедленно при получении сигнала</p>	
<p>Оценить обстановку. При возможности эвакуироваться, помочь эвакуироваться коллегам и обучающимся. При невозможности эвакуироваться:</p> <ul style="list-style-type: none"> <li>• найти безопасное место;</li> <li>• сообщить, где находитесь, ответственному за пожарную безопасность;</li> <li>• дождаться помощи</li> </ul>	<p>Немедленно при получении сигнала</p>	<p>Технический и административный персонал, педагогические работники, не участвующие на момент ЧС в образовательной деятельности</p>
<p>Осуществлять контроль за проведением эвакуации обучающихся, работников, ценных документов на эвакуационную площадку</p>	<p>При получении сигнала о ЧС + 6 мин.</p>	<p>Ответственный за пожарную безопасность Заместитель директора</p>

		по ХР Давлетшина Л.И.
<p>Обеспечить:</p> <ul style="list-style-type: none"> <li>встречу прибывшей пожарной службы и медицинской помощи;</li> <li>беспрепятственный проход на территорию и в здания сотрудникам службы безопасности и медицинской помощи</li> </ul>	По прибытии	<p>Ответственный за пожарную безопасность Заместитель директора по ХР Давлетшина Л.И.</p>
Доложить представителям пожарной службы обстановку	По прибытии + 1 мин.	<p>Ответственный за пожарную безопасность Заместитель директора по ХР Давлетшина Л.И.</p>
Оказать медицинскую помощь пострадавшим в ЧС. Организовать вывоз тяжело пострадавших в ЧС (на транспорте, указанном в блоке 3 настоящего плана) в ближайшее медицинское учреждение	Немедленно после прибытия на эвакуационную площадку	Медсестра Балунова Т.Ю.
<p>Оказать психологическую помощь:</p> <ul style="list-style-type: none"> <li>пострадавшим в ЧС;</li> <li>родителям (законным представителям) обучающихся, их родственникам</li> </ul>	После прибытия на эвакуационную площадку + 5 мин.	Психолог Горащенкова Л.М.

\* Порядок действий может меняться при сочетании двух и более видов чрезвычайных ситуаций.

## Блок II. МЕТОДИЧЕСКИЙ

### 2.1. Критерии эффективности действий в зоне чрезвычайной ситуации

#### 2.1.1. Оценка эффективности действий

Эффективность действий, необходимость доработки и изменения антикризисного плана оценивается: 15 баллов – план не требует доработок, 9–10 баллов – необходимо скорректировать отдельные положения, 6–9 баллов – необходимо скорректировать больше половины плана, 5–0 – план необходимо пересмотреть полностью.

## Целевые показатели

Показатель	Критерии оценки	Баллы
Готовность персонала к выполнению действий	Отсутствие нарушений	5 баллов
	Имеются незначительные нарушения	3 балла
	Имеются грубые нарушения	Вычитаются 5 баллов
Исполнительская дисциплина	Без замечаний	5 баллов
	Незначительные нарушения	3 балла
	Со значительными замечаниями	Вычитаются 5 баллов
Выполнение алгоритмов действий при ЧС	100%	5 баллов
	От 80% до 99%	4 балла
	От 50% до 79%	3 балла
	Менее 50%	1–2 балла

## Блок III. РЕСУРСНЫЙ

### 3.1. Ресурсы образовательной организации

#### 3.1.1. Материально-технические ресурсы

Наименование ресурса	Место, характеристики	Примечание
<b>1. Технические средства</b>		
КТС	Пост охраны (1-й этаж, возле главного входа в здание)	
СОУЭ 3 типа	Включается автоматически от прибора пожарной сигнализации	Сигнал охватывает все здание школы
<b>2. Территория</b>		
Место сбора при эвакуации – площадка у центрального входа	Расположена со стороны жилого дома 25/08	Используется как место эвакуации при пожаре

### 3.1.2. Кадровые ресурсы

Ф. И. О., должность	Курируемое направление при ЧС	Телефон	
		служебный	мобильный
<b>1. Административный персонал</b>			
О.Н. Зверева, секретарь	Связь с органами безопасности, медслужбой, СМИ	54-37-84	8-9061186387
Л.И. Давлетшина, заместитель директора по ХР	Материально-техническое обеспечение	54-37-84	8-9625799596
<b>2. Педагогический персонал</b>			
М.Ф.Шаяхметова, заместитель директора по УВР	Эвакуация	54-37-84	8-9372994211
<b>3. Технический персонал</b>			
И.И. Юсупов, сторож	Охрана территории	54-37-84	8-9274631885
М.П. Варнашова, уборщик служебного помещения	Охрана территории	54-37-84	8-9600751920

### 3.2. Внешние ресурсы

#### 3.2.1. Материально-технические ресурсы

Наименование ресурса	Место, характеристики	Примечание
<b>1. Здания, помещения</b>		
Место эвакуации – ПВР № 1 на 134 человека	Актовый зал МБОУ СОШ № 33, расположенных по адресу: г. Набережные Челны, ул. Татарстан, д. 14	

План пунктов временного размещения и маршруты движения к ним

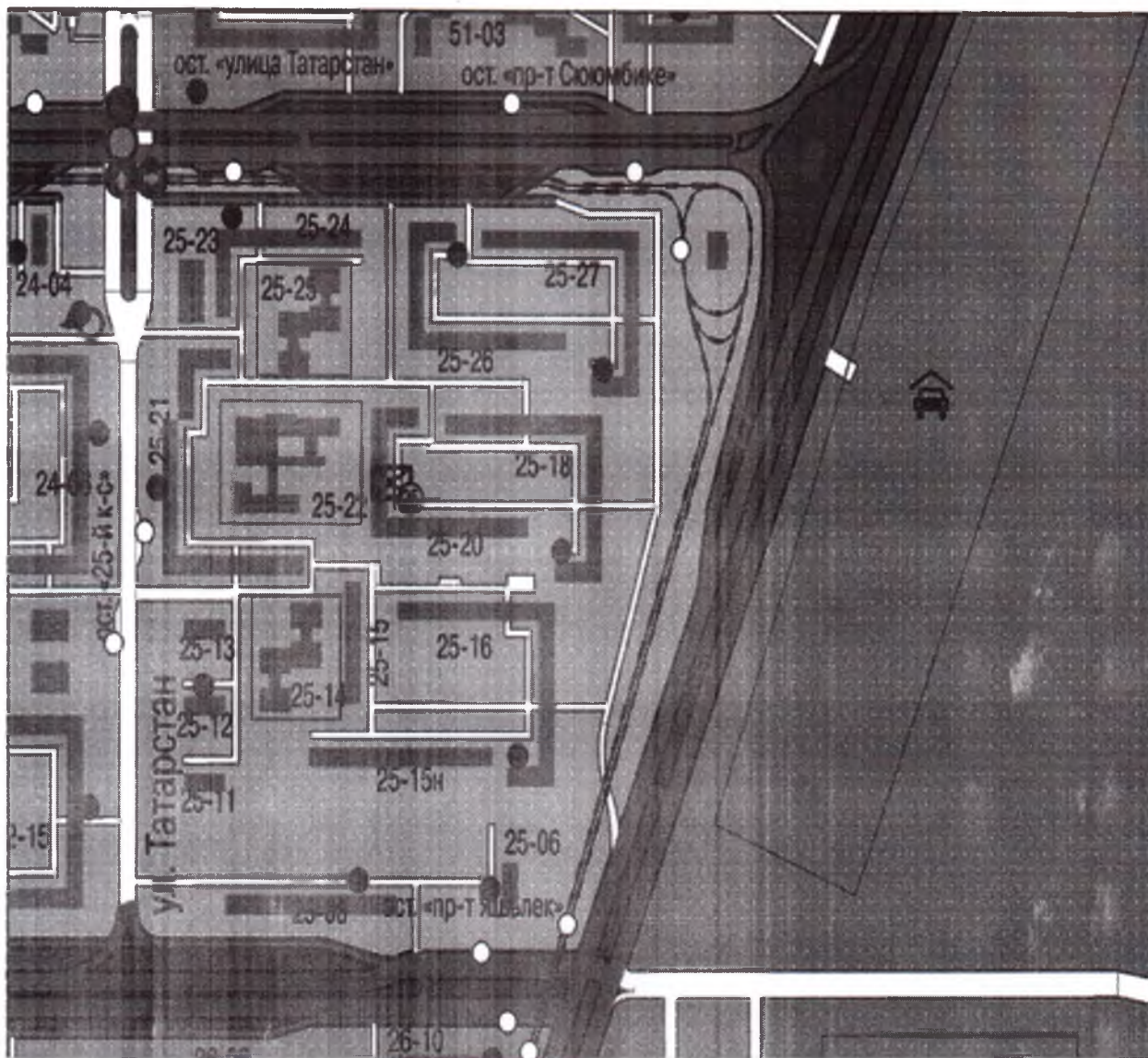



**Схема оповещения и связи при ЧС**

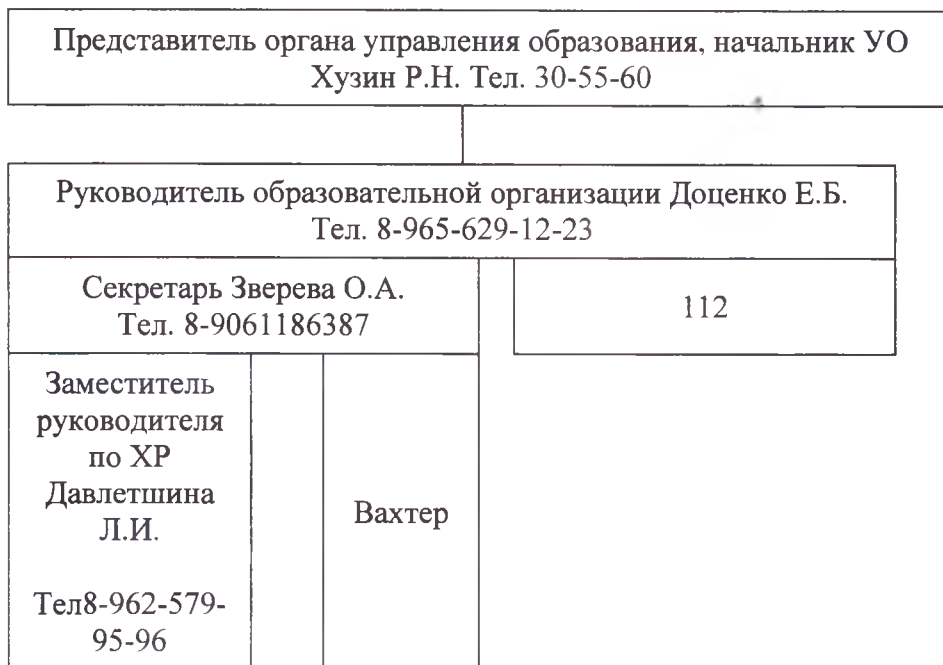

Антикризисный план составил:

Ответственный за  
 антитеррористическую защищенность  
 Л.И.Давлетшина

Эффективность действий, необходимость доработки и изменения антикризисного плана  
 оценил(и):

Директор школы  
 Представитель  
 антикризисного  
 подразделения  
 администрации МО г.  
 Набережные Челны –  
 специалист по ГО и ЧС

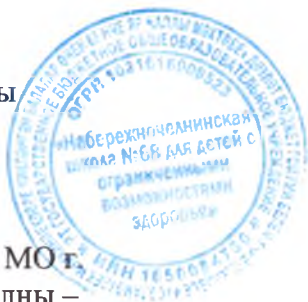

*(Handwritten signature)*

Е.Б. Доценко